questa settimana #43

Il tesoretto di Gianmaria

| di Graziano Terrani |

Gianmaria Terrani è affetto da sindrome di Down. Per comunicare scrive, disegna, fotografa... Il risultato? Un tesoretto fatto di diari, pensieri d'amore, centinaia di lettere che hanno portato alla nascita dell'associazione Archivio diversità cognitiva, oggi riconosciuta anche dall'Archivio di Stato.

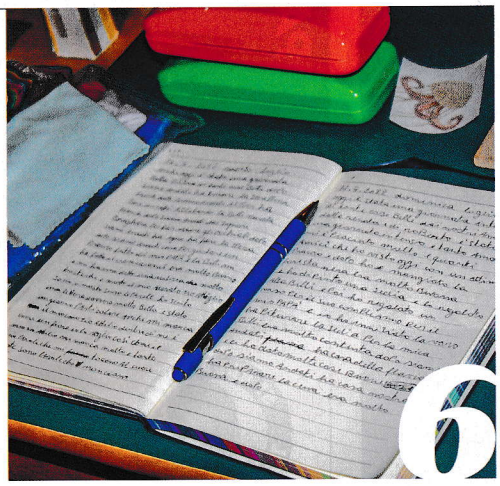

Sacro Cuore in festa per il nuovo altare

| di Roberto Guidi |

Inaugurato il Centro parrocchiale Cittadella, Molino Nuovo torna a festeggiare. Questa volta per la dedicazione del nuovo altare – opera dello scultore Paolo Foletti – prevista domenica 6 novembre a cent'anni dalla posa della prima pietra e a 95 dalla benedizione della basilica.

10 «InSuperAbili» anni di sport

| di Roberto Guidi |

Pensate a una disciplina sportiva: gli InSuperAbili l'hanno praticata o stanno pensando di farlo. Al netto delle difficoltà motorie che li costringono sulla sedia a rotelle, i soci del gruppo luganese non riescono a stare fermi, che sia in acqua, cielo o terra. Incontro con il presidente Walter Lisetto in occasione del decimo di fondazione.

L'abbraccio dei fedeli al vescovo Valerio

Dopo l'incredulità per l'inattesa rinuncia, sentimenti di commozione sono affiorati domenica 23 ottobre durante la messa di ringraziamento celebrata in cattedrale di fronte a centinaia di fedeli. Sono stati in tanti a voler testimoniare affetto e vicinanza a monsignor Lazzeri nel momento del congedo dall'incarico ricevuto 9 anni fa.

3 **DI VENERDÌ**

5 **VETRINA**
In cammino sulle creste con il fotografo Daniele Maini

13 **TOCCO CREATIVO**
Nuvole di zucca nel piatto

14 **LUOGHI COMUNI**
Pietra che rotola non fa muschio

16 **CRONACA ROSA**

19 **CITTÀ E QUARTIERI**
A Cornaredo si entra gratis per gli ottavi di Coppa del Lugano
I vecchi pc recuperati per favorire l'accesso al mondo digitale di persone e associazioni non profit
Diritti umani sempre d'attualità In 5.500 al festival di Lugano

24 **NEL DISTRETTO**
Benemerenze e gratitudine alla cena dei Pompieri di Melide
Brusino Arsizio cerca un gerente per il negozio di alimentari
Parti meno traumatici nelle proposte di Nascere Bene
Ffs al lavoro per eliminare le barriere dalle stazioni
Tecnologia e cultura Nasce a Taverne un'app innovativa
A Melide un villaggio natalizio più breve e meno illuminato

30 **CULTURA**
Le foto di Federico Hurth esposte al Ronchetto di Comano
«Mountain» si chiude a Lamone con una serata per i video amatori

34 **SPORT**
È derby tra Malcantone e Sayaluca per l'accesso alla serie A
Il migliore sui viali di bocce è sempre Davide Bianchi

36 **CENTO DI QUESTI ANNI**
Un coro celestiale in cattedrale

37 **IN MEMORIAM**

40 **IL GIOCO**

#NUMERI UTILI **[Medici di picchetto]** 091 800 18 28 **[Dentisti di picchetto]** Numero unico: 0840 505 505 (2.– fr./min.), orario del servizio: diurno 8-18, notturno 18-8 **[Farmacie di turno]** Domenica 30.10: Farm. Internazionale, Piazza della Riforma 10, 091 923 87 91 Martedì 1.11: Farm. di Pregassona, via Ceresio 30, 091 972 92 29 **[Veterinari di turno]** 0900 140 150

#DISABILITÀ

| di Graziano Terrani |

«Caro diario, scusa se ti ho dimenticato, ma adesso è diventato notte e io nella notte non ci vedo più, c'è solo una fata che mi fa aprire gli occhi per vedere...». È l'inizio di uno delle centinaia di testi scritti da Gianmaria Terrani, mio figlio, nato 49 anni fa con la sindrome di Down, che per comunicare ha privilegiato la scrittura. Il risultato? Trentasei diari, pensieri d'amore, centinaia di lettere a parenti, amici, scrittori, compositori, musicisti, artisti incontrati nel corso di una vita intensa, piena di stimoli. Un patrimonio raccolto dall'associazione Archivio diversità cognitiva.

Un archivio speciale per il tesoretto di Gianmaria

Invece di esprimersi verbalmente, Gianmaria scrive le sue impressioni, pone domande su tovaglioli o fogli di carta igienica che poi lascia davanti alla camera da letto, cosicché il primo che si alza trova la missiva. Si esprime anche attraverso disegni e collages di cartoni. Continua a scrivere, leggere, disegnare, fotografare. Mia moglie Gabriella – maggior dedicataria di messaggi affettuosi e pensieri d'amore – e io, raccogliendo e catalogando tutto ciò che Gianmaria ha scritto, disegnato e fotografato, ci siamo trovati tra le mani un tesoretto che permetterebbe ai più di conoscere, capire e apprezzare una persona diversamente normale, una persona con capacità cognitive speciali. Da questa prima raccolta, che documenta l'intelligenza, la creatività e la sensibilità di Gianmaria, nel 2020 è nata l'associazione Archivio diversità cognitiva.
Davanti a cinque scatoloni di documentazione ci siamo domandati: dopo di noi chi si preoccuperà di salvare e valorizzare questo piccolo patrimonio? Abbiamo quindi chiesto a diverse istituzioni se fossero interessate a occuparsi delle centinaia, migliaia di documenti che raccontano, in prima persona, la vita di Gianmaria: avventure immaginate, amori dichiarati e non, pensieri poetici, lettere, racconti e poesie aprono una finestra sul mondo, ancora poco conosciuto, delle persone con sindrome di Down, che consegnano ai loro segni il compito di comunicare con noi.

> «Avventure immaginate, amori dichiarati e non, pensieri poetici, lettere, racconti e poesie aprono una finestra sul mondo, ancora poco conosciuto, delle persone con sindrome di Down»

Lo scorso anno uno spiraglio si è aperto in fondo al tunnel dell'indifferenza che, in poche settimane, è diventata una luce perpetua. L'Archivio di Stato del Canton Ticino ha infatti visto la possibilità di accogliere questo patrimonio e quelli che verranno e, da subito, ha messo a disposizione dell'associazione un archivista, che oggi sta catalogando e digitalizzando i fondi, accettati dopo un'analisi approfondita da parte dei membri del comitato, professionisti nell'ambito delle opere sociali, dell'insegnamento e del mondo culturale.
Ma nella Svizzera italiana ci sono numerose altre persone con diversità cognitiva che esprimono sentimenti, stati d'animo ed esperienze di vita con scritti, disegni, fotografie. Attraverso il suo archivio, l'associazione continuerà a favorire lo studio e la valorizzazione di questi lavori.

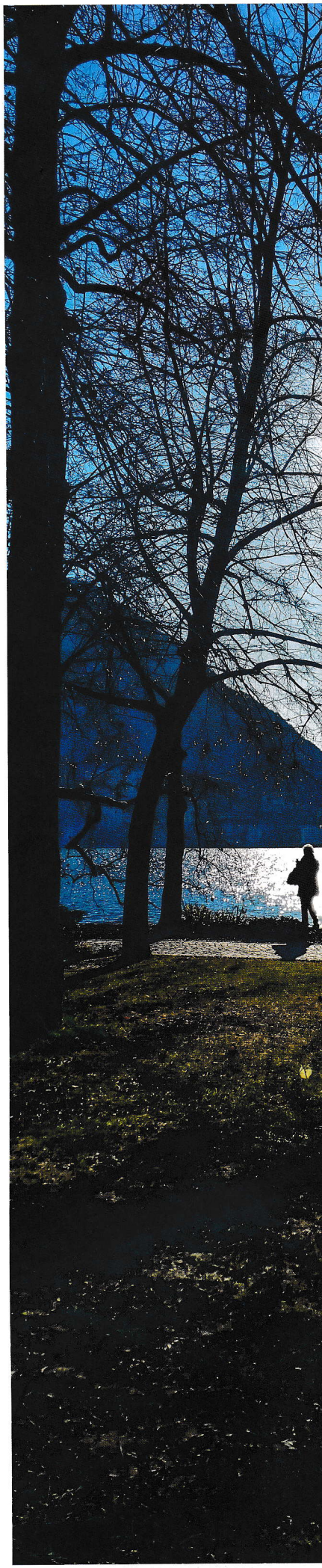

Uno scatto di Gianmaria Terrani.

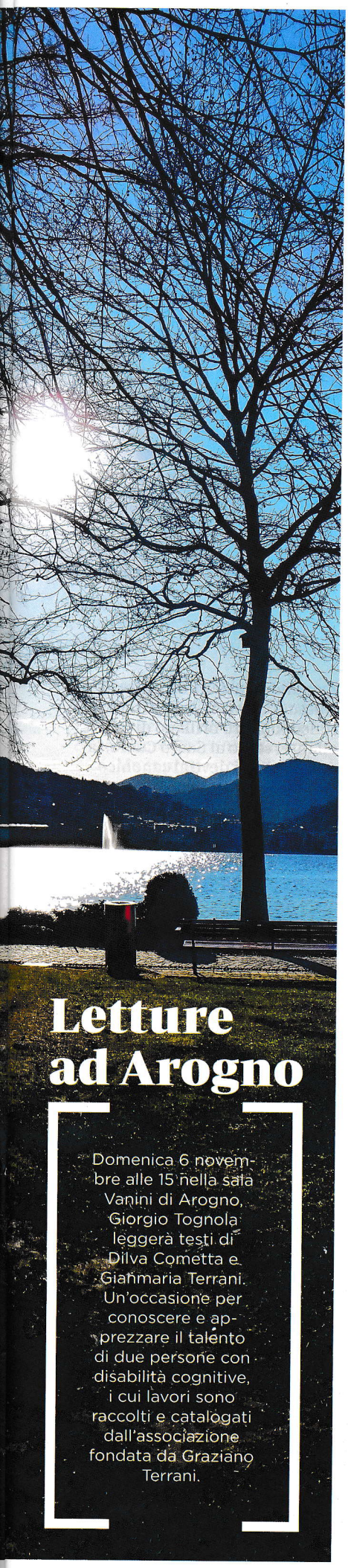

Letture ad Arogno

Domenica 6 novembre alle 15 nella sala Vanini di Arogno, Giorgio Tognola leggerà testi di Dilva Cometta e Gianmaria Terrani. Un'occasione per conoscere e apprezzare il talento di due persone con disabilità cognitive, i cui lavori sono raccolti e catalogati dall'associazione fondata da Graziano Terrani.

Dilva Cometta, appassionata scrittrice.

Una prima svizzera

Siamo particolarmente orgogliosi del fatto che il progetto di catalogazione sia partito dal Ticino grazie alla nostra associazione. Una prima svizzera e forse anche internazionale.
Il nostro è un ente di pubblica utilità, senza scopo di lucro, che promuove la raccolta di documenti rappresentativi della produzione scritta di persone con diversità cognitiva. Attraverso i loro testi, i disegni e le opere su carta, le loro testimonianze orali e fotografiche intendiamo raccontarne la vita e testimoniarne le specificità. In questo senso, l'associazione incentiva lo studio e la valorizzazione di materiali altrimenti destinati a rimanere sommersi. In pochi mesi di lavoro siamo riusciti a tessere una rete di contatti e collaborazioni. Ai primi fondi si è già interessata l'Università di scienze applicate di Zurigo. Una ricerca, effettuata da Luisa Carrer dell'Istituto di traduzione e interpretazione sugli scritti di Dilva Cometta (altra autrice con disabilità cognitiva) e Gianmaria Terrani, sarà pubblicata a Berlino da una casa editrice specializzata in campo psico-socio-culturale.
Aiutando l'operatore dell'Archivio di Stato nel proporre ciò che può essere anche digitalizzato, ho ritrovato uno scritto di Gianmaria dell'agosto 2001, in cui si chiede: *«Perché le persone care quando ci lasciano non vengono a raccontarci com'è la vita nell'aldilà? L'aldilà esiste davvero o sono le persone o i parenti che ci raccontano per farci paura o per farci dormire?»*.
In un altro testo ho trovato queste righe, significative: *«Io sono qua, ho trovato la serenità perché ho capito che la gente mi vuole bene, perché sono un bravo ragazzo, anche se sono Down, non sono normale come gli altri...»*.
Interrogativi e riflessioni che tracciano un solco nell'animo di chi li sente, di chi li legge.
Sul sito archiviodiversitacognitiva.ch è già disponibile una parte degli scritti dall'Archivio diversità cognitiva e depositati all'Archivio di Stato. È anche possibile consultare le schede delle persone che comunicano dipingendo.

Gianmaria Terrani comunica attraverso la scrittura, il disegno e la fotografia.